A406

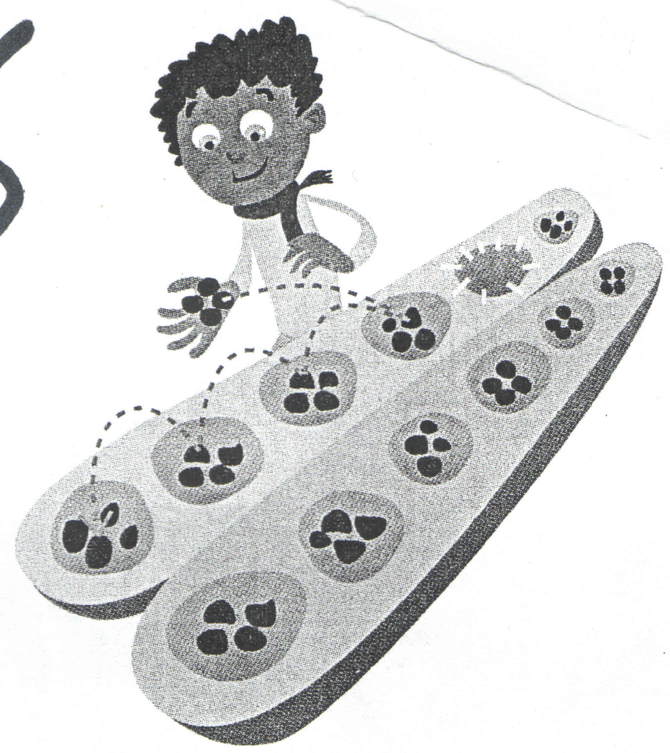

Règles du jeu
(2 joueurs)

Préparation du jeu:
Déposer 4 graines (ou autre chose) dans chaque trou. Les 2 joueurs se placent de part et d'autre du plateau de jeu. Chacun a 6 trous en face de soi.

But du jeu:
Posséder le plus de graines à la fin de la partie.

Déroulement du jeu:
• Le **premier joueur** prend dans sa main les graines de l'un des trous situés de son côté. Il les sème, une par une, dans les trous suivants. On joue dans le sens inverse des aiguilles d'une montre, sans sauter de trou. Lorsqu'il arrive au bout de sa rangée, il sème les graines dans les trous de l'adversaire.

• Le **deuxième joueur** fait de même, et ainsi de suite, à tour de rôle.

• **Gagner les graines de son adversaire!**
Pour cela, il faut que la dernière graine semée tombe dans une case de l'adversaire ne contenant qu'une ou deux graines (donc deux ou trois avec celle qu'il ajoute).
Le joueur gagne alors les graines de cette case. Il peut aussi prendre les graines du trou précédent et du trou suivant, s'ils contiennent deux ou trois graines et s'ils sont situés chez l'adversaire.

• **Fin du jeu...** Le jeu s'achève lorsque la rangée d'un joueur est vide. L'autre joueur ajoute à ses graines déjà gagnées, celles qui restent dans ses cases. Le gagnant est celui qui possède le plus de graines.

© Gaël Hamel / VIVA

Les jouets faits de vieilles cannettes sont très à la mode en Afrique... C'est ce que l'on appelle du matériel de récupération.

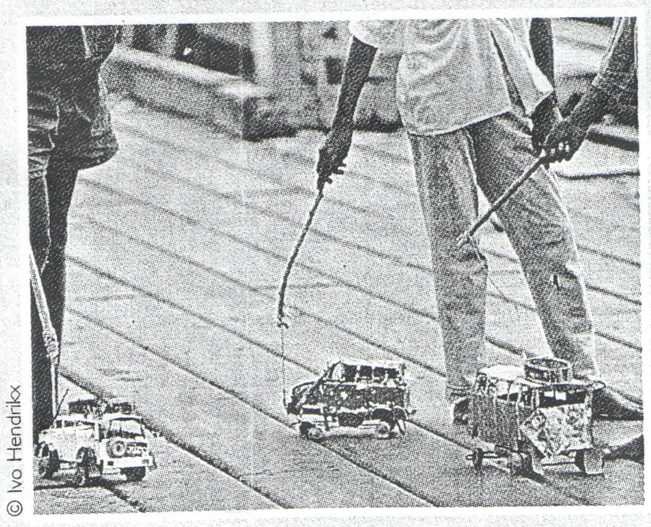

© Ivo Hendrikx

Pas mal l'équivalent des voitures téléguidées! Et c'est du fait maison!

Mancala

Le mancala est un jeu de stratégie africain.
Il se joue à deux.
Tu peux y jouer dans un bac à sable ou dans la cour. Il te suffit de creuser ou de tracer à la craie 12 trous et de placer 4 petits cailloux ou 4 graines dans chaque trou.

© Corbis Images / VPM

Les enfants ne reçoivent pas tous autant de jouets. Dans certains pays, comme en Afrique, les enfants fabriquent leurs jouets eux-mêmes, avec ce qu'ils trouvent. Ils utilisent des branches, de la paille, des vieux pneus de voiture...

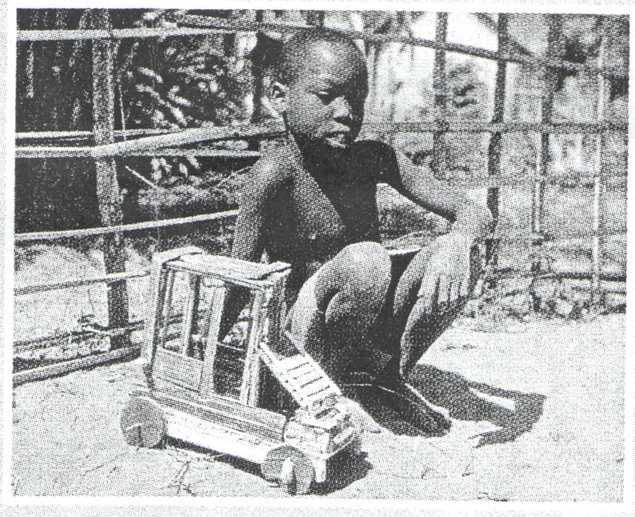
© Corbis Images / VPM

Pourrais-tu faire aussi bien? Essaye avec tes ami(e)s.

©Isopress - Sépart - Jerrican, Chauvet

En faisant travailler ton imagination, tu peux aussi trouver des idées de jouets à fabriquer. Et tu n'as pas spécialement besoin de beaucoup de matériel.